

Con il contributo non condizionante di:



SEGRETERIA ORGANIZZATIVA



Symposium Eventi srl
Via Barberia, 14 40123 Bologna (BO)
Tel. +39 051 6448110 Cell. +39 338 7479543
Email: segreteria@symposium-eventi.it
www.symposium-eventi.it

Con il Patrocinio di:



1[^] WORKSHOP NUOVE FRONTIERE NELLE CURE PALLIATIVE PERINATALI

EVIDENZE SCIENTIFICHE FORMAZIONE AVANZATA PROSPETTIVE GLOBALI

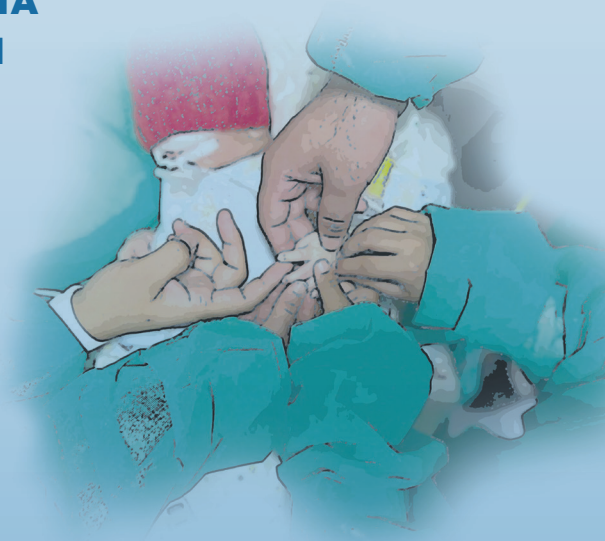

BOLOGNA 14-15 NOVEMBRE 2025

SALA ANFITEATRO
Istituto Ortopedico Rizzoli
Via di Barbiano 1/10, Bologna

Con il sostegno di:



PROGRAMMA

PRESENTAZIONE

Le cure palliative perinatali rappresentano un ambito emergente della medicina materno-fetale e neonatale, finalizzato ad accompagnare le famiglie che affrontano diagnosi di condizioni life-limiting o life-threatening nel periodo prenatale e neonatale. L'obiettivo primario di tali percorsi è garantire al neonato il massimo benessere e comfort, integrando un approccio clinico avanzato con un sostegno psicologico ed etico personalizzato.

Nonostante l'interesse crescente verso questo settore, in Italia persistono significative disparità regionali nell'attivazione e nella strutturazione di percorsi dedicati. L'esperienza maturata presso il Policlinico S. Orsola, che ha sviluppato un modello multidisciplinare di accompagnamento, ha evidenziato il valore aggiunto derivante dalla presenza da oltre dieci anni di un'équipe dedicata e formata in palliazione perinatale.

A livello internazionale, e in particolare negli Stati Uniti, le cure palliative perinatali sono ormai considerate una componente essenziale della medicina materno-fetale e neonatale. Presso la Columbia University di New York è attivo un centro di eccellenza riconosciuto a livello mondiale per il comfort care, che ha sviluppato modelli organizzativi e protocolli clinici di riferimento. Grazie a una solida base di ricerca, a linee guida validate e a un approccio multidisciplinare, questi percorsi garantiscono un'assistenza integrata e centrata sulla famiglia. Il team del Policlinico S. Orsola ha avuto l'opportunità di formazione presso la Columbia University e di mantenere una stretta collaborazione con i professionisti che hanno contribuito a definire gli standard internazionali del comfort care perinatale e neonatale.

La loro presenza al congresso offrirà un contributo di straordinaria rilevanza scientifica, permettendo di trasmettere in maniera diretta e qualificata i principi, le pratiche e i valori alla base della palliazione perinatale, favorendo così la diffusione di modelli assistenziali di eccellenza anche nel contesto italiano.

Marta Abrate, Milano
 Marta Agulli, Bologna
 Rosina Alessandroni, Bologna
 Gina Ancora, Rimini
 Emanuela Angeli, Bologna
 Franca Benini, Padova
 Alberto Berardi, Modena
 Maria Bisulli, Bologna
 Maria Grazia Capretti, Bologna
 Fabio Caramelli, Bologna
 Francesca Catapano, Bologna
 Guido Cocchi, Bologna
 Nora Concas, Milano
 Simona Cordella, Bologna
 Duccio Maria Cordelli, Bologna
 Luigi Tommaso Corvaglia, Bologna
 Moreno Crotti Partel, Brescia
 Andrea Dotta, Roma
 Giancarlo Gargano, Reggio Emilia
 Alberto Giannini, Brescia
 Paola Lago, Treviso
 Marcello Lanari, Bologna
 Chiara Locatelli, Bologna
 Marco Maltoni, Forlì
 Riccardo Masetti, Bologna
 Bryn McNamee-Tweed, New York
 Mario Motta, Bologna
 Elvira Parravicini, New York
 Giuseppe Paterlini, Brescia
 Serafina Perrone, Parma
 Anna Rita Piccinini, Bologna
 Dora Scariatella, Bologna
 Chiara Secchiaroli, Bologna
 Marco Seri, Bologna
 Giuliana Simonazzi, Bologna
 Agostina Solinas, Ferrara
 Silvia Soffritti, Bologna
 Giacomo Sperti, Bologna
 Marcello Stella, Cesena
 Alessandra Vancini, Bologna
 Patrizia Vergani, Monza
 Stefano Vezzani, Bologna
 Charlotte Wool, New York
 Giuseppe Zampino, Roma
 Elena Zardi, Bologna
 Mino Zucchelli, Bologna

Venerdì 14 novembre

- 09.30 Registrazione dei partecipanti
 10.00 Saluti istituzionali e apertura dei lavori
 Chiara Gibertoni, Danila Valenti, Ludovica De Panfilis, Alessandra De Palma, Massimo Agosti

SESSIONE PLENARIA 1: L'ORIGINE DELLE CURE PALLIATIVE PERINATALI

Presidenti: Luigi Tommaso Corvaglia, Chiara Locatelli
 Moderatore: Duccio Maria Cordelli

- 10.30 Le cure palliative perinatali: origine, evoluzione, e stato dell'arte - Charlotte Wool
 11.10 Discussione

SESSIONE PLENARIA 2: I FONDAMENTI DELLE CURE PALLIATIVE PERINATALI

Presidente: Riccardo Masetti
 Moderatori: Emanuela Angeli, Giuliana Simonazzi

- 11.20 Linee guida clinico-assistenziali per la Comfort Care neonatale - Elvira Parravicini
 12.00 Il Percorso Giacomo: i passi fatti, le prospettive future - Chiara Locatelli
 12.40 Discussione
 13.10 Lunch

SESSIONE PLENARIA 3: LA PRESA IN CARICO DALLA DIAGNOSI PRENATALE

Presidente: Gina Ancora
 Moderatori: Alberto Berardi, Marcello Stella, Alessandra Vancini

- 14.10 Management ginecologico ostetrico nelle gravidanze con diagnosi life-limiting seguendo il documento ACOG - Maria Bisulli
 14.30 Un tavolo condiviso tra le Società Scientifiche SIMP, SIEOG, e SIN e la stesura di un documento nazionale - Patrizia Vergani
 14.50 Gestione ostetrica del travaglio e del parto nelle cure palliative perinatali Bryn McNamee-Tweed
 15.40 Discussione
 15.55 Coffee break

SESSIONE PLENARIA 4: LA CURA NELLA SUA COMPLESSITA'

Presidente: Guido Cocchi
 Moderatori: Franca Benini, Giancarlo Gargano, Mario Motta, Mino Zucchelli

- 16.15 La gestione del dolore nell'ambito delle cure palliative - Paola Lago
 16.35 Uno sguardo al limite. La cura al servizio della fragilità - Giuseppe Zampino
 17.05 Contributo Fondazione Sant'Orsola - Stefano Vezzani
 "Tutto è vita: corpo, psiche e spirito nell'abbraccio di cura"
 17.20 Contributo Fondazione Maddalena Grassi: "Ti accompagno a casa" - Marta Abrate, Nora Concas
 17.35 "Tu sei tu e sei tu fino alla fine" - la voce delle famiglie
 17.50 Discussione
 18.10 Conclusione prima giornata

Sabato 15 novembre

SESSIONE PLENARIA 5: L'ASSISTENZA MEDICO-INFERMIERISTICA AL NEONATO CON PATOLOGIA INGUARIBILE

Presidente: Marco Seri

Moderatori: Fabio Caramelli, Andrea Dotta, Agostina Solinas

- 09.00** Elementi essenziali del counselling nelle cure palliative e perinatali - **Elvira Parravicini**
- 09.50** Competenze infermieristiche nella gestione del neonato con patologia inguaribile in sala parto e in terapia intensiva neonatale - **Bryn McNamee-Tweed**
- 10.40** Il Percorso Giacomo al Policlinico Sant'Orsola: la ricerca scientifica che supporta l'assistenza - **Francesca Catapano**
- 11.00** Discussione
- 11.20** Coffee break

SESSIONE PLENARIA 6: LA PRESA IN CARICO MULTIDISCIPLINARE NELLE CURE PALLIATIVE

Presidente: Serafina Perrone

Moderatori: Marta Agulli, Maria Grazia Capretti, Moreno Crotti Partel, Giuseppe Paterlini

- 11.35** La proporzionalità delle cure: riflessioni di etica clinica in medicina intensiva
Alberto Giannini
- 12.05** L'assistenza infermieristica nel reindirizzamento delle cure in Terapia Intensiva Neonatale
Simona Cordella
- 12.20** La peculiarità del supporto psicologico nelle varie fasi della presa in carico della famiglia nelle CCP: dalla presa in carico prenatale all'accompagnamento dei fratelli
Dora Scariatella
- 12.40** "Tu sei tu e sei tu fino alla fine" - la voce delle famiglie
- 13.00** Discussione
- 13.15** Lunch

SESSIONE PLENARIA 7: UNA RETE ASSISTENZIALE PER LA QUALITA' DELLE CURE

Presidente: Marcello Lanari

Moderatori: Marco Maltoni, Chiara Secchiaroli, Silvia Soffritti, Elena Zardi

- 14.10** Le cure palliative pediatriche: una gestione multidisciplinare per migliorare la qualità della vita - **Giacomo Sperti**
- 14.40** La necessità di una rete che cura - **Franca Benini**
- 15.20** Contributo Associazione Cucciolo: il supporto a tutta la famiglia in Terapia Intensiva
Rosina Alessandrini
- 15.30** Contributo della Fondazione Piccinini: "È la consapevolezza del limite che ti mette insieme all'altro" - **Anna Rita Piccinini**
- 15.40** Discussione
- 16.00** Conclusioni e saluti finali

INFORMAZIONI GENERALI**SEGRETERIA ORGANIZZATIVA**

Symposium Eventi srl

Via Barberia 14, 40123 Bologna (BO)

Tel. 051 6448110 - 338 7479543

E-mail: segreteria@symposium-eventi.it

www.symposium-eventi.it

SEDE DEL CONGRESSO

Sala Anfiteatro - Istituto Ortopedico Rizzoli

Via di Barbiano 1/10, 40136 Bologna

COME RAGGIUNGERE LA SEDE DEL CONGRESSO

In auto: uscire dall'autostrada, percorrere i viali fino a Porta Castiglione, procedere in direzione Sud per Via Castiglione che diviene successivamente Via di Barbiano. Per la sosta si invita ad utilizzare il Parcheggio B.

In autobus: linea A (effettua fermate in Stazione Centrale - Via Ugo Bassi - Piazza Maggiore...), scendere alla fermata Istituto Rizzoli-Centro di Ricerca.

SEGRETERIA SCIENTIFICA**Dr.ssa Chiara Locatelli**

Responsabile di Struttura Semplice di U.O.

Comfort Care perinatale e assistenza al neonato con malformazioni congenite dell'IRCCS Policlinico di Sant'Orsola Bologna

Prof. Luigi Tommaso Corvaglia

Direttore Unità Operativa Complessa Terapia Intensiva Neonatale e Neonatologia dell'IRCCS Policlinico di Sant'Orsola, è Professore Ordinario e Direttore della Scuola di Specializzazione in Pediatria dell'Università di Bologna

CREDITI FORMATIVI ECM

Provider n. 5798

Crediti assegnati 7,7

Evento n. 465235

Il Congresso verrà accreditato presso il Ministero della Salute in modalità RESIDENZIALE per tutte le figure professionali di tutte le discipline.

OBIETTIVO FORMATIVO

Contenuti tecnico-professionali, conoscenze e competenze specifiche di ciascuna professione, di ciascuna specializzazione e di ciascuna attività ultraspecialistica, ivi incluse le malattie rare e la medicina di genere.

METODO DI VERIFICA

Si rende noto che, ai fini dell'acquisizione dei crediti formativi, è necessaria la presenza effettiva al 90% della durata complessiva dei lavori e almeno il 75% delle risposte corrette al test di valutazione dell'apprendimento.

QUOTE DI ISCRIZIONE AL CONGRESSO (IVA 22% inclusa)

Le quote di iscrizione includono: Partecipazione alle sessioni scientifiche, kit congressuale, Lunch e Coffee break come da programma, Attestato di Partecipazione

PARTECIPANTE	QUOTA
Medico	180 €
Altra Professione Sanitaria	150 €
Medico Specializzando	100 €

MODALITÀ DI ISCRIZIONE E PAGAMENTO

Il pagamento della quota di iscrizione alla Segreteria Organizzativa Symposium Eventi srl potrà essere effettuato online al termine della compilazione della scheda di registrazione tramite:

- Bonifico bancario al netto di spese bancarie
Intestato a SYMPOSIUM EVENTI SRL
Presso: BANCA DI BOLOGNA Bologna Sede
IBAN: IT 39N 08883 02401 016000163992
CAUSALE: Iscrizione (Nome e Cognome)
NUOVE FRONTIERE NELLE CURE PALLIATIVE PERINATALI
- Carta di credito/debito al netto delle spese

Per iscriversi [clicca qui](#)**PRENOTAZIONI ALBERGHIERE**

Per le prenotazioni alberghiere rivolgersi a: segreteria@symposium-eventi.it
Mob. +39 338 7479543

ATTESTATO ECM

Verrà spedito all'indirizzo di posta elettronica indicato sul modulo dopo aver effettuato le verifiche.

ATTESTATO DI PARTECIPAZIONE

La Segreteria Organizzativa al termine dei lavori invierà per mail ai partecipanti l'Attestato di Partecipazione al Congresso.